Miejscowy plan zagospodarowania przestrzennego dla elektrowni wiatrowej Huszlew 2
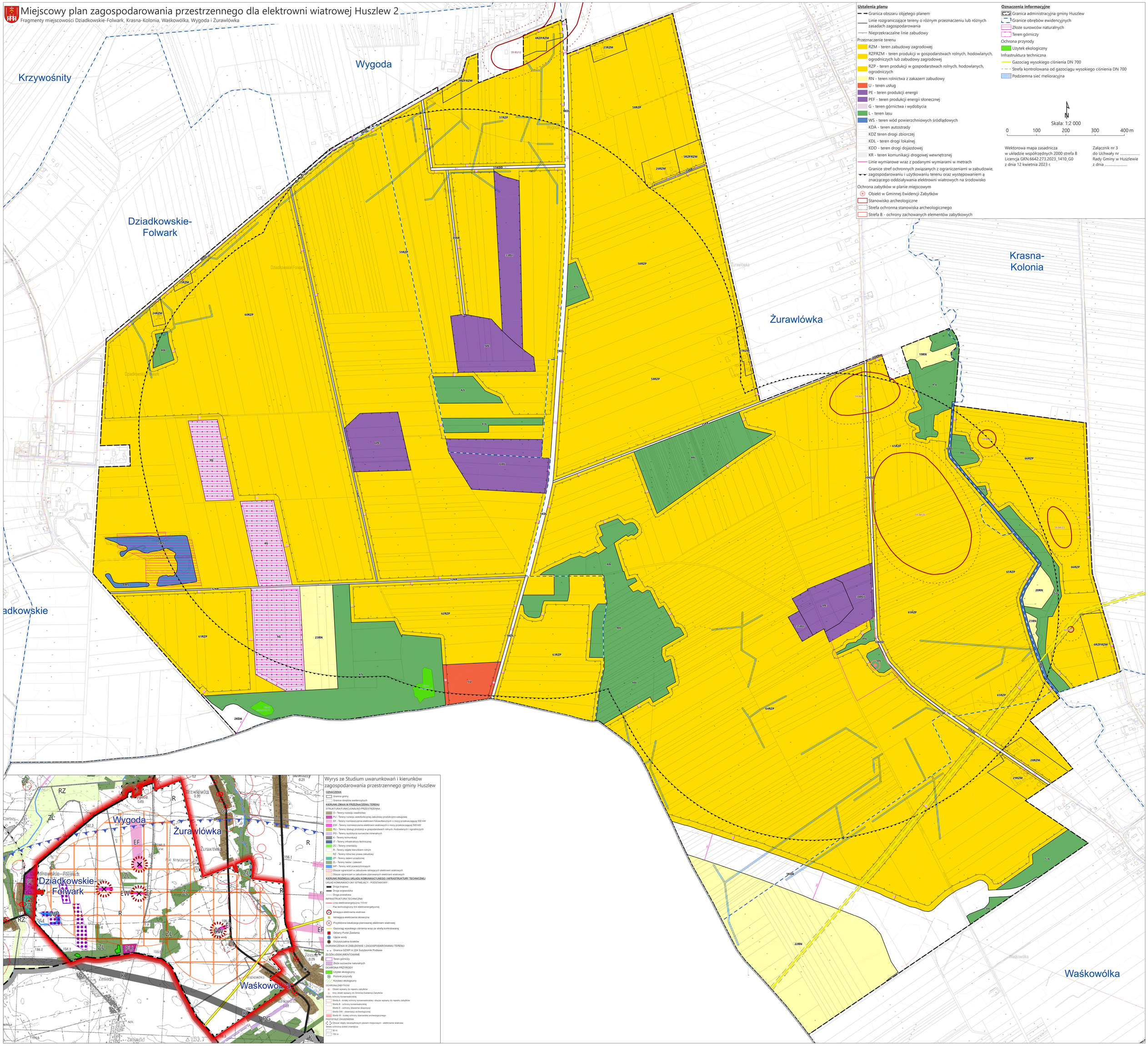
Fragmenty miejscowości Dziadkowskie-Folwark, Krasna-Kolonia, Waśkowólka, Wygoda i Żurawlówka